¿De Dónde Vienen los Juguetes?

Nuestras donaciones provienen de personas que gentilmente donan juguetes usados en buen estado, animales de peluche, rompecabezas, etc. Muchos fabricantes y empresas también donan juguetes para el Programa de Préstamo de Juguetes. La campaña de donación anual se lleva a cabo en todas partes del Condado de Los Angeles por el Departamento de Servicios Sociales Publicos, escuelas y otras organizaciones.

¡Sus donaciones al programa beneficiarán a un niño y a la comunidad! La junta de Consejería de Préstamo de Juguetes es una organización no lucrativa, de este modo todas las donaciones son deducibles de impuestos.

"Enriqueciendo Vidas a Través de un Servicio Eficaz y Humanitario"

El programa de Préstamo de Juguetes
Departamento de Servicios Sociales
Públicos del Condado de Los Angeles

2615 South Grand Avenue, 2nd Floor
Los Angeles, CA 90007
(213) 744-4344

E-mail: toyloan@dpss.lacounty.gov
http://dpss.lacounty.gov/dpss/ toyloan

@toyloanla

@laco_dpss

L.A. County Department of Public Social Services

Condado de Los Angeles
DEPARTAMENTO DE SERVICIOS SOCIALES PÚBLICOS

dpss

Toy Loan

El Programa con Corazón

Un servicio gratuito, de préstamo de juguetes, patrocinado por el Consejo de Supervisores y el Departamento de Servicios Sociales Públicos del Condado de Los Angeles.

¿Qué es Préstamo de Juguetes?

El programa de Préstamo de Juguetes es un servicio gratuito que permite a los niños tomar juguetes prestados de un Centro de Préstamo de Juguetes de la misma manera en que ellos piden prestado libros de una biblioteca pública. Los niños toman prestado los juguetes una vez a la semana. Es un esfuerzo voluntario de la comunidad patrocinado por el Consejo de Supervisores y el Departamento de Servicios Sociales Públicos del Condado de Los Angeles.

Formación del Carácter y Buena Ciudadanía

El Programa de Préstamo de Juguetes también ayuda a desarrollar un sentido de responsabilidad en los niños a través del cumplimiento de un código de honor y sistema de mérito que brinda elogio y reconocimiento cuando los juguetes son devueltos a tiempo e intactos.

Juguetes como incentivo

Un niño puede recibir un juguete nuevo, teniendo buen cuidado de los juguetes que pidió prestado y regresando el juguete a tiempo. Este es un incentivo por cuidar su juguete prestado.

- Cada cinco veces que un niño toma prestado un juguete, recibe un nuevo juguete para quedarce con él.
- Cuando el niño alcanza las 20 veces de pedir prestado un juguete recibe un premio de honor, que es un juguete nuevo y un certificado por completar el programa.

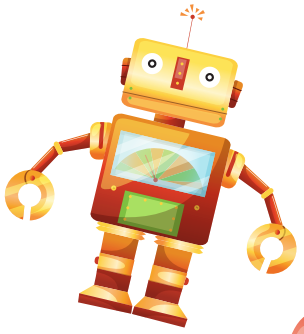

Código de Honor

- Paciencia
- Prontitud
- Responsabilidad
- Cortesía
- Honestidad
- Limpieza
- Cooperación

El Préstamo de Juguetes Necesita su Ayuda

Si usted conoce de un niño que disfrutaría del Programa de Préstamo de Juguetes, por favor, comuníquese con la oficina principal de Préstamo de Juguetes para la dirección y números de teléfono del centro más cercano.

Para aquellos grupos que están en el proceso de seleccionar un proyecto de servicio y les gustaría considerar patrocinar un Centro de Préstamo de Juguetes o ayudar al programa en otras maneras, nosotros, en la oficina principal de Préstamo de Juguetes estaríamos felices de hacer arreglos para hablar con su grupo a su conveniencia. Nosotros, en la oficina central de Préstamo de Juguetes estamos buscando siempre a personas interesadas para que sean miembros.